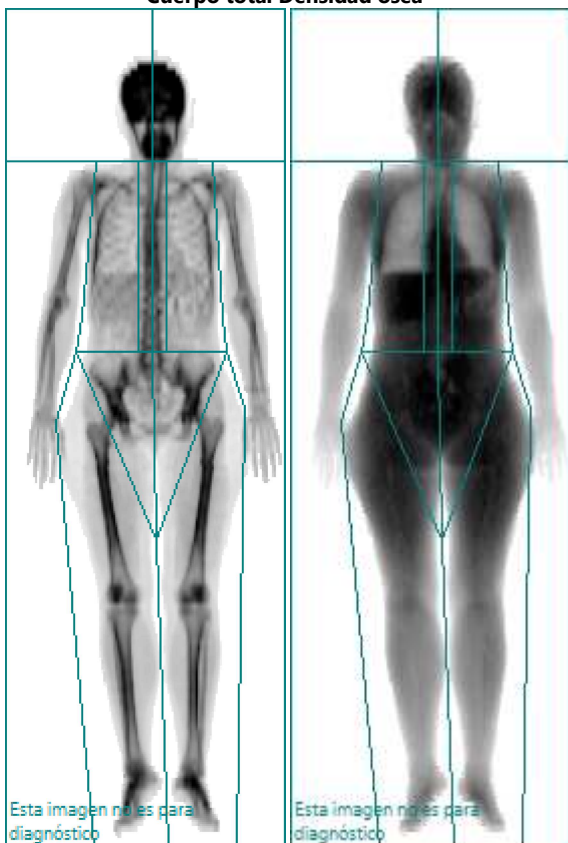
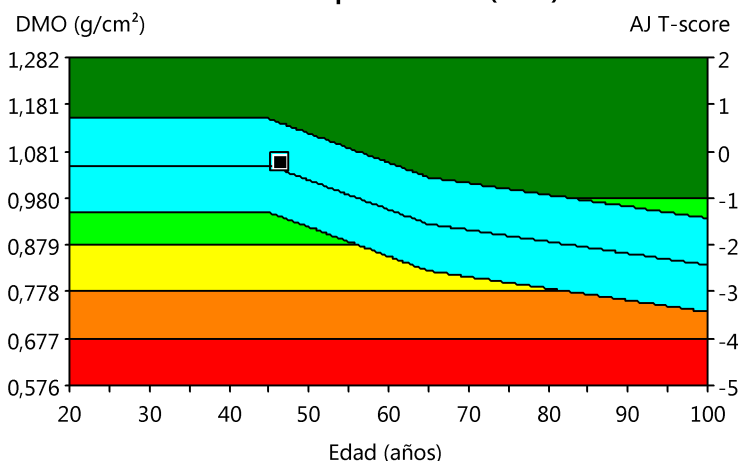

| | | | |
|-----------------------------|------------|----------------|---|
| Paciente: | | | Médico tratante: (no especificado) |
| Fecha de nacimiento: | 18/02/1968 | Edad: | 46,5 años |
| Estatura: | 160,0 cm | Peso: | 58,0 kg |
| Sexo: | Mujer | Origen: | Blanco |
| | | | ID del paciente: (no especificado) |
| | | | Medido: 15/09/2014 15:57:05 (15 [SP 2]) |
| | | | Analizado: 15/09/2014 16:24:22 (15 [SP 2]) |

Cuerpo total Densidad ósea

Alemania Cuerpo total: Total (DMO)

| Densitometría: Alemania (Análisis avanzado) | | | |
|---|--------------------------|---------------------------|----------------------------|
| Región | DMO (g/cm ²) | Adulto-Joven Puntuación T | Ajust. a edad Puntuación Z |
| Cabeza | 2,195 | - | - |
| Brazos | 0,664 | - | - |
| Piernas | 1,123 | - | - |
| Tronco | 0,836 | - | - |
| Costillas | 0,669 | - | - |
| Columna | 0,982 | - | - |
| Pelvis | 0,889 | - | - |
| Total | 1,056 | -0,2 | 0,2 |

COMENTARIOS:

Estadísticamente 68% de las exploraciones repetidas caen dentro del 1DE ($\pm 0,010$ g/cm² para Cuerpo total Total); Alemania (edades 20-40) Cuerpo total Población de referencia (v113); Ajustado para edad, peso (mujeres 25-100 kg), origen étnico
 Fecha de creación: 15/09/2014 16:34:04 15 [SP 2]; Nombre del archivo: ws3ybn7jl2.dfb; Cuerpo total; 76:0,15:153,04:31,4 0,00:-1,00 4,81x13,01 10,5:%Grasa=28,6%; 0,00:0,00 0,00:0,00; Modo de exploración: Estándar; 0,4 μ Gy